OPH PATIKKAMATKA IRLANTIIN 22.09 – 27.09.2019

Tipperary, Wicklow & Dublin

MATKAOHJELMA Ceád Mile Fáilte! Tervetuloa!

su 22.09.2019 Lento Helsinki – Dublin 08.15 – 09.30 AY1381 Suomenkielinen opas vastassa.

Matka alkaa kuljetuksella Wicklown maakuntaan, jota sanotaan Irlannin puutarhaksi. Reitti kulkee Wicklown jylhien vuorten ja vehreiden puutarhamaisten laaksojen kautta.

Vierailu & patikointia Glendalough laaksossa

Aluksi saavutaan Glendalough-laaksoon, joka sijaitsee keskellä Wicklown vuoristoa. Laaksossa toimi aikoinaan Pyhän Kevinin 400-luvulla perustama luostari, jonka rauniot ovat vielä varsin hyvässä kunnossa kahden vuoristojärven rannalla. Alueelta löytyy myös erikoinen pyöreä torni, The Round Tower, jollaisia tavataan lähinnä Irlannin saarella. Glendalouhissa tehdään kevyt patikkareissu oppaan johdolla ennen yhteista tervelounasta.

Lounaan jälkeen matka jatkuu kohti Tipperarya ja Minella hotellia.
Saapuminen hotelliin Tipperaryssa & yhteinen tervetuloillallinen.

ma 23.09 Patikointi, Liam Lynch Walk Knockmealdown vuorilla

Tänään patikoidaan Knockmealdown vuoristossa ja tehdään kuuluisa Liam Lynch lenkki, joka on saanut nimensä entisaikojen vapaustaistelijan mukaan.

Patikka reitti lähtee Goatenbridge kylästä ja kiertää Knockmealdown vuorien kupeessa olevalla tiellä. Retken aikana käydään tutkimassa historian havinaa Liam Lynch monumentilla, joka on vuoren rinteellä muistuttamassa mitä täällä tapahtui vuosisata sitten.

The Vee maisemareitti & Cahirin linna

Patikoinnin (noin 4h) jälkeen paluu hotellille The Vee maisemareittiä pitkin.
Tie kulkee Lismoren kauniin kylän kautta Knockmealdown vuorten ylitse Cahirin kylään.
Matkan varrella nähdään upeita vuoristomaisemia, laaksoja ja järviä.
Iltapäivällä pysähdytään Cahirin kylässä vieraillaan kuuluisassa normannilinnassa

Cahir linna

Butler-suvun linna Suir-joen rannalla oli aikoinaan tärkeä ja mahtava rakennus. Linna on yksi Irlannin parhaiten säilyneistä keskiaikaisista normannilinnoista. Linnakierroksen aikana on audiovisuaalinen shownäyttely linnan historiasta ja mahdollisuus tutustua vanhoihin huoneisiin ja torneihin
Päivän päätteeksi palataan hotelliin Tipperaryssa.
Yhteinen lllallinen hotellissa.

ti 24.09 Kevyt kävelyretki/patikka & Retki Kilkennyyn

Tämän päivän aikana vieraillaan Kilkennyn kaupungissa, joka oli keskiajalla tärkeä kaupunki Irlannissa. 1640-luvulla Kilkenny oli Irlannin pääkaupunkina seitsemän vuoden ajan.
Ennen Kilkennyn keskustaan saapumista tehdään reipas kävelyreitti Kikennyn ulkopuolella kauniissa maalaismaisemissa. Kilkennyyn saavuttaessa nautitaan lounas.
Lounaan jälkeen tehdään kävellen kaupunkikierros Kilkennyn keskustassa, josta löytyy mielenkiintoisia keskiaikaisia rakennuksia ja kirkkoja. Kilkennyn kaupunki on saanut nimensä aikoinaan St. Canice katedraalin paikalle luostarin perustaneen Pyhän Canicen mukaan. Kävelykierroksen päätteeksi tutustumme yli 300 vuotta vanhaan Smithwick's olutpanimoon Kilkennyssä.

Vierailu Smitchwicks olutpanimolla

Kilkennyn keskustassa sijaitsee vanha Smithwicks olutpanimo, jossa tutustutaan kaupungissa kauan aikaa toimineen kuuluisan olutpanimon historiaan ja oluen valmistukseen.

Päivän lopuksi palataan takaisin tuttuun hotelliin.

Omakustanteinen illallinen.

ke 25.09 Patikointi Slivenamon vuorelle

Tämä Tipperaryn osuuden viimeinen patikkapäivä suuntautuu Slievenamon vuorelle (721m).

Vuoren nimi on iiriksi Sliabh na mBan, ja tarkoittaa naisten vuorta, silla vuori on rinnan muotoinen. Jotkut väittävät, etta vuori sai nimensä naisen muotoisesta silhuetistaan, jonka voi nähdä Carrick-on-Suir kylästä. Ja vielä kolmaskin selitys vuoren nimelle löytyy! Muinainen kelttitarujen sankari Fionn McCool tarvitsi uuden vaimon joka vuosi, ja vaimoehdokkaat laitettiin kisaamaan keskenään, kuka selviää nopeimmin Slivenamon vuoren huipulle ja takaisin. Fionn McCoolin seuraavaksi vaimoksi kelpasi kisan voittaja !

Slivenamon vuoren etelärinteeltä löytyy linnanrauniot ja yrttitarhan jäännökset 1700-luvulta, sekä vanhoja talojen raunioita, jotka kertovat entisajoista ja Cill Cais kartanon elämästä.

Patikan (noin 4h) jälkeen vieraillaan vielä mielenkiintoisessa Rock Of Cashel linnoituksessa.

Vierailu Rock of Cashel linnoituksessa

Rock of Cashel linnoitus toimi aikoinaan muinaisten kelttipäälliköiden valtaistuimena ja kruunauspaikkana, mutta myös kirkollisena keskuksena, josta hallittiin eteläistä Irlantia. Pyhän Patrickin vierailu alueella on jättänyt nykypolville useita tarinoita, jotka ilmenevät paikan nimissä eteläisen Tipperaryn alueella.

Vierailun jälkeen palataan takaisin Minella hotellin

Yhteinen illallinen hotellissa.

Illalla voidaan lähteä viettämään yhteistä pubi-iltaa paikalliseen, perinteiseen irlantilaiseen pubiin. Pubeissa on rento meininki ja usein elävää musiikkia.

to 26.09 Tänään sanotaan hyvästit Tipperarylle ja matka jatkuu kohti Dublinia

Dubliniin saavuttaessa tehdään kaupunkierros.

Dublinin kaupunkikierros & Vierailu Trinity college & jäähyväislounas

Dublinin kaupunkikierroksella tutustutaan kaupungin historiaan ja vilkkaaseen nykypäivään. Kierroksen aikana nähdään pääkatu O'Connell Street, jonka varrella on uusi monumentti Spire of Dublin sekä GPO pääpostitalo, joka aikoinaan toimi Irlannin itsenäisyystaistelujen keskuspaikkana. Dublinin loisteliaat Yrjöjen aikaiset korttelit ja St. Stephen's Green ja Phoenix Park puistot muistuttavat Dublinin loisteliaasta 1700-luvusta ja uudet, modernit rakennukset tämän päivän vilkkaasta pääkaupungista.

Trinity College yliopiston vanha kirjasto ja Book of Kells näyttely

Kuningatar Elisabeth I perusti kuuluisan Trinity College yliopiston 1592. Yliopiston nimeksi valittiin Trinity College, sillä se oli kolmas kuningatar Elizabethin perustamista yliopistoista. Ne kaksi muuta ovat kuuluisat Oxfordin ja Cambridgen yliopistot Englannissa.

Nykyisin yliopiston vanhassa kirjastossa säilytetään kelttien kansallisaarretta, Book of Kells kirjaa, joka koostuu neljästä evankeliumista kahdessa osassa kauniisti kelttimunkkien 800-luvulla kuvittamana. Itse kirjastosali on näkemisen arvoinen tammesta rakennettu sali, jonka kattokorkeus on yli 60 metriä.

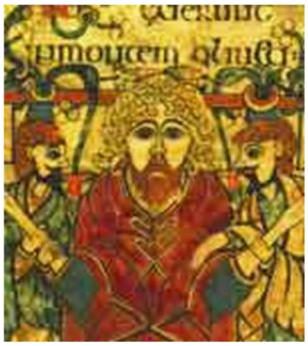

Päivän päätteeksi saavutaan Camden Court hotelliin ja majoittuminen

Viimeistä iltaa vietetään irlantilaisittain Celtic Nigh Irlantilaisessa illassa.

Celtic Night -irlantilainen ilta

Arlington hotellin Knightsbridge baarin Celtic Night irlantilainen ilta on unohtumaton kokemus. Illan ohjelmassa on hyvää ruokaa, juomaa ja perinteistä irlantilaista musiikkia ja tanssia.

Illan aikana esiintyy maailmankuulu Celtic Rhytm tanssiryhmä ja orkesteri. Irlantilainen bändi esittää irlantilaisia balladeja.

Illan päätteeksi paluu Camden Court hotelliin.

pe 27.09 **aikainen Irlantilainen aamiainen hotellissa.**
07.30 huoneiden luovutus ja kuljetus Dublinin lentokentälle

Dublin - Helsinki 10.15 – 15.15 AY1382

Hinta **1425,00 € / hlö**
yhden hengen huoneen lisämaksu 185,0€

Hintaan sisältyy

- **lennot Helsinki – Dublin – Helsinki**
- **matkanjohtaja mukana koko matkan Helsingistä alkaen**
- **bussikuljetukset matkaohjelman mukaan**
- **suomenkielinen paikallisopas koko kiertomatkan ajan**
- **paikallinen koulutettu patikka opas patikkaretkillä**
- **majoitus 4 yötä Tippararyssa ja 1 yö Dublinissa **** hotelleissa**
- **ohjelman mukaiset ateriat ja sisäänpääsymaksut**

Matkalle on mahdollisuus lähteä vaikka ei haluaisi patikoida ollenkaan tai vain jonain päivänä. Matkapoikien matkanjohtaja järjestää ohjelmaa ei patikoijille siksi aikaa.'

Voit varata myös liittymälennot ja lentokenttämajoituksen Helsinki Vantaalla kauttamme.

Hinta on laskettu 30 matkustajan mukaan. Hinta vahvistuu lokakuun 2018 alussa

Hotellit

HOTEL MINELLA 4*
Coleville Road, Clonmel, Co. Tipperary
www.hotelminella.ie

CAMDEN COURT HOTEL 4*
Camden Street, Dublin
www.camdencourthotel.com

Matkapojat / Ryhmät

Leena Jokinen
040 660 4530 leena.jokinen@matkapojat.fi

Vastuullinen matkanjärjestäjä tällä matkalla on kotimainen Matkapojat (Y-tunnus 1842916-3). Yritys kuuluu Kilpailu- ja Kuluttajaviraston ylläpitämään matkanjärjestäjärekisteriin (4808/04/MjMvV, SMAL:19395) noudattaen kaikkia matkailualan yleisiä valmismatkaehtoja